

## ARQUEOLOGÍA NÁUTICA Y MARÍTIMA

El tema central de este Taller es la arqueología náutica y marítima. Se analizará el estudio de los pecios y de otros contextos arqueológico-marítimos, así como cuestiones de economía, urbanismo, logística, tecnología e incluso la geografía y la climatología relacionadas con la arqueología marítima, además de contar con las relevantes aportaciones de la arqueología experimental.

Desde el punto de vista geográfico nuestro interés se circunscribe al Mediterráneo central y occidental, así como a la costa atlántica europea y del noroeste de África. El marco cronológico abarca desde el primer milenio a.C. hasta el siglo VI d.C.

Este taller está especialmente destinado a doctorandos en Arqueología, Historia Antigua, Arquitectura y de Ciencias Físicas y Naturales en relación con las Ciencias Humanas, procedentes de universidades o centros de investigación de toda Europa y del Magreb. Su objetivo es crear un espacio de intercambio de experiencias y de análisis de las prácticas y metodologías en las diferentes tradiciones de la investigación.



© Juan Antonio Moya Montoya - Junio 2022, Rexcavación en el pecio de El Sec (Mallorca)

## ▷ XV TALLER DOCTORAL DE ARQUEOLOGÍA ANTIGUA

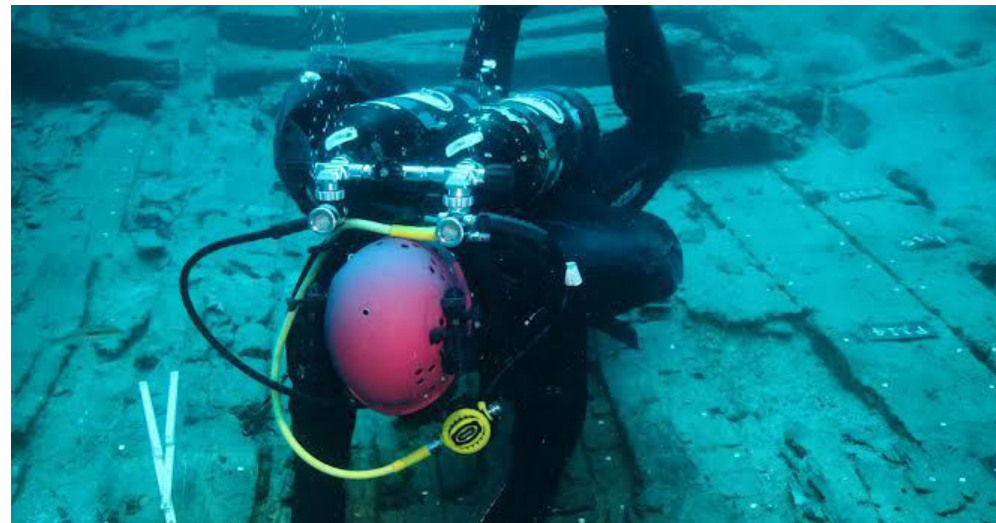

# ARQUEOLOGÍA NÁUTICA Y MARÍTIMA

### Coordinación:

Dirce MARZOLI (Deutsches Archäologisches Institut, Madrid)  
Gwladys BERNARD (EHEHI-Casa de Velázquez, Madrid)

### Organización:

Deutsches Archäologisches Institut (Madrid),  
École des hautes études hispaniques et ibériques (Casa de Velázquez, Madrid)

# 5-8

## DE JUNIO DE 2023

DEUTSCHES ARCHÄOLOGISCHES INSTITUT - CASA DE VELÁZQUEZ | MADRID

## LUNES 5/06

> 9h30-11h  
**Casa de Velázquez**

### Apertura

Nancy BERTHIER

Directora de la Casa de Velázquez

Georg SCHULZE ZUMKLEY

Deutsche Botschaft, Leiter Wirtschafts- und Wissenschaftsreferat

Christelle GROUZIS DEMORY

Conseillère de coopération scientifique et universitaire de l' Ambassade de France

### Introducción

Dirce MARZOLI

Deutsches Archäologisches Institut - Madrid

Gwladys BERNARD

EHEHI-Casa de Velázquez

> 11h-13h

Darío BERNAL

Universidad de Cádiz

Arqueología marítima interdisciplinar en el FRETUM GADITANUM

### Presentación de los trabajos de los/las doctorando/as

Francesco GIULIANO

Scuola Superiore Meridionale, Napoli

Dinamiche insediative d'età greco-romana presso le isole minori dell'arcipelago eoliano

Newton RIBEIRO MACHADO NETO

Universidade de Évora

A study of the Roman settlement in the Lower Mondego basin

> 14h30-16h30

### Presentación de los trabajos de los/las doctorando/as

Olga MARINAKI

Universidad Complutense de Madrid

Producing in the West, consuming in the East: Tales of commerce and consumption in the Aegean. The evidence of middle and late imperial Hispanic and African transport amphorae

Miriam MASTOURI

Université de Tunis

Le commerce maritime en Tunisie à l'époque romaine

> **Visita Casa de Velázquez**

## MARTES 6/06

> 9h30-12h30  
**Instituto Arqueológico Alemán (DAI)**

Carlos de JUAN

Universitat de València

Las tradiciones culturales en la construcción naval antigua mediterránea y su evolución hasta época romana

### Presentación de los trabajos de los/las doctorando/as

Jesús JACINTO GONZÁLEZ

Universidad de Almería

El comercio marítimo fenicio-púnico occidental entre los siglos VI y III a.C.

> 13h30-16h

Giulia BOETTO

CNRS, Centre Camille Jullian, Aix-en-Provence

Les traditions de bateaux cousus de l'Adriatique

### Presentación de los trabajos de los/las doctorando/as

Cannelle GERVAIS

Université Paul Valéry Montpellier 3

La vie de bord des marins et des passagers sur les navires de commerce romains (II<sup>e</sup> s. av -V<sup>e</sup> s. apr.)

> 16h

- **Visita DAI - Madrid**

- **Sesión de trabajo colectivo**

## MIÉRCOLES 7/06

> 9h30-13h  
**Casa de Velázquez**

Anna SALZANO

Università degli Studi di Salerno

I porti militari nel mondo greco tra età arcaica ed ellenistica: urbanistica e paesaggi

### Presentación de los trabajos de lo/as doctorando/as

Marta DEL MASTRO OCHOA

Universidad de Alicante

Los puertos de al-Andalus. Una caracterización teórica de los sistemas portuarios del litoral sureste a través del estudio del paisaje cultural marítimo

Alexander Clemens REICH

Universität Hamburg

Die Häfen an der Südküste Siziliens in der römischen Republik. Eine Fallstudie

> 14h30-16h30

### Presentación de los trabajos de lo/as doctorando/as

Elisabetta ROSATTI

Sapienza Università di Roma

The Roman ports of *Altinum* and *Iulia Concordia*, organization and functioning

Maurice THURN

Universität Hamburg

Kurzfassung des Exposé zum Promotionsvorhaben: Physiognomie und Funktion von Hafenzentren der Iberischen Halbinsel vom 2. Jh. v. Chr. bis zum 5. Jh. n. Chr.

## JUEVES 8/06

> 10-12h30  
**Instituto Arqueológico Alemán (DAI)**

Christoph SCHÄFER

Universität Trier

Die Rekonstruktion des Schiffstyps Laurons 2 und der römische Seehandel

### Presentación de los trabajos de lo/as doctorando/as

María del Carmen RAMÍREZ CAÑAS

Universidad de Sevilla

Santuarios litorales protohistóricos del suroeste peninsular: La Algaida (Sanlúcar de Barrameda, Cádiz). Actualización de datos y nuevas perspectivas

Simon MORAMARCO

Université Paul Valéry Montpellier 3

TRANSCANO. Transport, commercialisation et diffusion des oeuvres d'art à l'époque romaine (II<sup>e</sup> s. av. n. è.-V<sup>e</sup> s. de n. è.) : l'exemple de la Narbonnaise occidentale

> 13h30-14h

Ouafa SLIMANE

Institut National du Patrimoine (Tunis)

La gestion et la protection du patrimoine culturel subaquatique en Tunisie : état des lieux et prospectives

> 14h

Rut GELI MAURI

Museu d'Arqueologia de Catalunya-Girona  
Centre d'Arqueologia Subaquàtica Catalunya

Introducción a la exposición "Naufragios. Historia sumergida / Naufragis. Història sumergida" (MAC-Barcelona) y a las Jornadas sobre socialización del Patrimonio Cultural Subacuático. Conexión virtual desde el Thetis

> 15h30

**Debate colectivo**

**Conclusiones**